



מידות נטו	אספקה (רוחב/גובה) מ"מ	אוויר חוזר (רוחב/גובה) מ"מ
18 - 71	180 x 640	255 x 680
241 - 301	180 x 940	255 x 960
361 - 561	180 x 1340	255 x 1360

מאייד נסתר לחץ בינוני

רמת רעש נמוך/בינוני/גבוה (dBA)	הספק חשמלי		ספיקת אוויר (cfm) גבוהה	ספיקת אוויר (cfm) נמוכה	משקל (ק"ג)	מידות ע"ר/ג (מ"מ)	תפוקת קרור בתנאי פנים DB 23c/ WB 16c			תפוקת חימום	תפוקת קירור	אינדקס	דגם	
	(A)	(Kw)					S.H.F	S.H	T.H					(Btu/h)
29/26/23	0.36	0.055	318	212	23	275x750x700	0.85	5,800	6,000	8,500	7,500	20	MMD-UP0071BHP-E	
30/26/23	0.4	0.06	335	229			0.88	7,500	8,500	10,900	9,600	25	MMD-UP0091BHP-E	
33/29/25	0.72	0.11	541	318			0.75	8,500	11,300	13,700	12,300	32	MMD-UP0121BHP-E	
							0.81	11,300	14,000	17,100	15,400	40	MMD-UP0151BHP-E	
33/30/27	0.83	0.135	776	512	30	275x1000x700	0.71	12,300	17,400	21,500	19,100	50	MMD-UP0181BHP-E	
							0.77	16,700	21,800	27,300	24,200	63	MMD-UP0241BHP-E	
36/31/27	0.98	0.16	853	565	40	275x1400x750	0.76	20,800	28,000	34,100	30,700	80	MMD-UP0301BHP-E	
36/34/31	1.33	0.22	1129	812			0.74	26,600	34,800	42,700	38,200	100	MMD-UP0361BHP-E	
40/36/33	1.76	0.29	1382	882	40	275x1400x750	0.73	31,700	43,300	54,600	47,800	125	MMD-UP0481BHP-E	
40/36/33							35,100	49,500	61,400	54,600	140	MMD-UP0561BHP-E		

ניתן להזמין יחידה אנכית לפי דרישה מראש | לחץ סטטי חיצוני: 30-120 pascal (7 דרגות) | משאבת מים אינטגרלית | עומד מים מקס' מפיית הניקוז 61 ס"מ | ניתן לשנות את מיקום האוויר החוזר, אחורי/תחתית

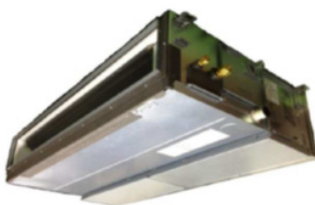

מידות נטו	אספקה (רוחב/גובה) מ"מ	אוויר חוזר (רוחב/גובה) מ"מ
181 - 271	180 x 940	278 x 960
361 - 561	180 x 1340	278 x 1360
721 - 961	324 x 1296	428 x 1360

מאייד נסתר לחץ גבוה

רמת רעש נמוך/בינוני/גבוה (dBA)	הספק חשמלי		ספיקת אוויר (cfm) גבוהה	ספיקת אוויר (cfm) נמוכה	משקל (ק"ג)	מידות ע"ר/ג (מ"מ)	תפוקת קרור בתנאי פנים DB 23c/ WB 16c			תפוקת חימום	תפוקת קירור	אינדקס	דגם	
	(A)	(Kw)					S.H.F	S.H	T.H					(Btu/h)
37/33/31	0.85	0.125	647	529	34	298x1000x750	0.71	12,300	17,400	21,500	19,100	50	MMD-UP0181HP-E	
38/34/32	0.95	0.14	706	565			0.77	16,700	21,800	27,300	24,200	63	MMD-UP0241HP-E	
43/41/38	1.2	0.19	882	706			0.76	18,800	24,900	30,700	27,300	71	MMD-UP0271HP-E	
41/37/34	1.43	0.23	1129	788	43	298x1400x750	0.76	26,600	34,800	42,700	38,200	100	MMD-UP0361HP-E	
44/41/38	1.86	0.3	1376	997			0.73	31,700	43,300	54,600	47,800	125	MMD-UP0481HP-E	
46/44/41	2.57	0.4	1624	1129	97	448x1400x900	0.73	36,200	49,500	61,400	54,600	140	MMD-UP0561HP-E	
44/40/36	2.93	0.54	2235	1471			0.69	48,100	69,300	85,300	76,500	200	MMD-UP0721HP-E	
46/42/38	3.92	0.79	2824	2059			0.68	59,000	86,700	107,500	95,600	250	MMD-UP0961HP-E	

ניתן להזמין יחידה אנכית לפי דרישה מראש | לחץ סטטי חיצוני: עד 200 pascal לדגמי 181-561, עד 250 pascal לדגמי 721-961 | משאבת מים אינטגרלית פרט לדגמי 721 / 961 | מסופק ללא מסנני אוויר חוזר.



מידות נטו	אספקה (רוחב/גובה) מ"מ	אוויר חוזר (רוחב/גובה) מ"מ
71 - 121	125 x 650	210 x 700
151 - 181	125 x 850	210 x 900
241 - 271	125 x 1050	210 x 1100

מאייד נסתר צר לזריקה ישירה

רמת רעש (dBa) נמוך/בינוני/גבוהה (יניקת אויר)		הספק חשמלי		ספיקת אוויר (cfm) גבוהה	ספיקת אוויר (cfm) נמוכה	משקל (ק"ג)	מידות ע/ר/ג (מ"מ)	תפוקת קרור בתנאי פנים DB 23c/ WB 16c			תפוקת חימום	תפוקת קירור	אינדקס	דגם	
		(A)	(Kw)					S.H.F	S.H	T.H					(Btu/h)
31/29/26	41/39/36	0.4	0.026	318	235	16	210x700x450	0.85	5,800	6,000	8,500	7,500	20	MMD-UP0071SPHY-E	
32/30/26	42/40/36	0.42	0.029	335	253			0.88	7,500	8,500	10,900	9,600	25	MMD-UP0091SPHY-E	
33/30/27	43/40/37	0.44	0.031	353	259			0.75	8,500	11,300	13,700	12,300	32	MMD-UP0121SPHY-E	
34/32/28	44/42/38	0.47	0.035	406	324	19	210x900x450	0.81	11,300	14,000	17,100	15,400	40	MMD-UP0151SPHY-E	
35/33/29	45/43/39	0.53	0.044	459	388			0.71	12,300	17,400	21,200	19,100	50	MMD-UP0181SPHY-E	
36/33/31	47/44/42	0.69	0.067	635	506	22	210x1100x450	0.77	16,700	21,800	27,300	24,200	63	MMD-UP0241SPHY-E	
37/34/32	48/45/43	0.74	0.072	671	535			0.76	18,800	24,900	30,700	27,300	71	MMD-UP0271SPHY-E	

לחץ סטטי חיצוני ב-pascal 10/20/35/45 | ניתן לשנות את מיקום האוויר החוזר, אחורי/תחתי | עומד מים מירבי מפייט הניקוז לדגמים 7-12 55 ס"מ, לדגמים 15-18 65 ס"מ, לדגמים 24-27 75 ס"מ

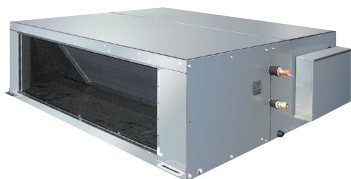

מידות נטו	אספקה (רוחב/גובה) מ"מ	אוויר חוזר (רוחב/גובה) מ"מ
481	180 x 1340	307 x 1410
721 - 1281	324 x 1296	457 x 1410

מאייד נסתר לאוויר צח

רמת רעש (dBa) גבוהה/נמוך (יניקת אויר תחתונה/אחורית)		הספק חשמלי		ספיקת אוויר (cfm) גבוהה	ספיקת אוויר (cfm) נמוכה	משקל (ק"ג)	מידות ע/ר/ג (מ"מ)	תפוקת קרור בתנאי פנים DB 23c/ WB 16c			תפוקת חימום	תפוקת קירור	אינדקס	דגם	
		(A)	(Kw)					S.H.F	S.H	T.H					(Btu/h)
38/35/31		0.8	0.108	635	447	99	477x1430x900	-----	-----	-----	30,400	47,800	125	MMD-UP0481HFP-E	
38/36/39		0.9	0.153	988	706			-----	-----	-----	47,400	76,500	200	MMD-UP0721HFP-E	
39/36/33		1.12	0.198	1235	865			-----	-----	-----	59,400	95,600	250	MMD-UP0961HFP-E	
40/37/34		1.36	0.243	1482	1041			-----	-----	-----	71,000	114,300	300	MMD-UP1121HFP-E	
42/38/35		1.91	0.33	1800	1253			-----	-----	-----	86,000	136,500	350	MMD-UP1281HFP-E	

לחץ סטטי חיצוני ב-pascal : ליחידה 0481 - 170/210/230, ליחידה 0721 - 140/165/180, ליחידה 0961 - 160/190/205 | משמש לאספקת א.צ בלבד | TWB<16°C בחימום | מסופק ללא מסנני אוויר חוזר | לוחית הבקרה מורה על מהירות מאוורר אחת



קסט - 4 כיווני אוויר

רמת רעש נמוך/בינוני/גבוה (dBA)	הספק חשמלי		ספיקת אוויר (cfm) גבוהה	ספיקת אוויר (cfm) נמוכה	משקל (ק"ג)	מידות ע"ר/ג (מ"מ)	תפוקת קרור בתנאי פנים DB 23c/ WB 16c			תפוקת חימום	תפוקת קירור	אינדקס	דגם			
	(A)	(Kw)					S.H.F	S.H	T.H					(Btu/h)		
35/31/28	0.4	0.036	759	471	20	256x840x840 (30x950x950)*	0.77	16,700	21,800	27,300	24,200	63	MMU-UP0241HP-E			
	0.39						0.76	18,800	24,900	30,700	27,300	71	MMU-UP0271HP-E			
38/33/30	0.45	0.043	776	500	23	319x840x840 (30x950x950)*	0.74	20,800	28,000	34,100	30,700	80	MMU-UP0301HP-E			
43/38/32	0.76	0.088	1159	629			0.74	26,600	34,800	42,700	38,200	100	MMU-UP0361HP-E			
46/38/32	0.92	0.112	1253	665	23	319x840x840 (30x950x950)*	0.73	31,700	43,300	54,600	47,800	125	MMU-UP0481HP-E			
46/40/33				724								35,100	49,500	61,400	54,600	140

* מידות הפנל | משאבת מים אינטגרלית | עומד מים מקס' מפיית הניקוז 66 ס"מ | ניתן להוסיף קיט שלט אלחוטי RBC-AXU41U-E

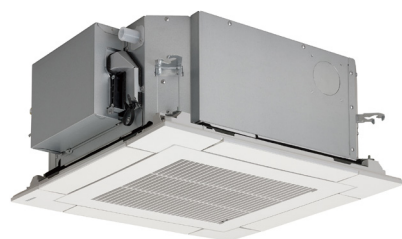

קסט - 4 כיווני אוויר קומפקטי (מחליף אריח תקרה)

רמת רעש נמוך/בינוני/גבוה (dBA)	הספק חשמלי		ספיקת אוויר (cfm) גבוהה	ספיקת אוויר (cfm) נמוכה	משקל (ק"ג)	מידות ע"ר/ג (מ"מ)	תפוקת קרור בתנאי פנים DB 23c/ WB 16c			תפוקת חימום	תפוקת קירור	אינדקס	דגם			
	(A)	(Kw)					S.H.F	S.H	T.H					(Btu/h)		
34/29	0.23	0.023	325	222	15	256x575x575 (12x620x620)*	0.85	5,800	6,000	8,500	7,500	20	MMU-UP071MH-E			
35/29	0.24	0.025	335				0.88	7,500	8,500	10,900	9,600	25	MMU-UP091MH-E			
36/30	0.25	0.027	349	236	15	256x575x575 (12x620x620)*	0.75	8,500	11,300	13,700	12,300	32	MMU-UP0121MH-E			
37/31	0.28	0.03	388	275			0.81	11,300	14,000	17,100	15,400	40	MMU-UP0151MH-E			
43/34	0.46	0.052	494	307			0.71	12,300	17,400	21,500	19,100	50	MMU-UP0181MH-E			

* מידות הפנל | משאבת מים אינטגרלית | עומד מים מקס' מפיית הניקוז 66 ס"מ | ניתן להוסיף קיט שלט אלחוטי דגם RBC-AXU31UM-E



קסט - דו כיווני

רמת רעש נמוך/בינוני/גבוה (dBA)	הספק חשמלי		ספיקת אוויר (cfm)	ספיקת אוויר (cfm)	משקל (ק"ג)	מידות ע"ר/ג (מ"מ)	תפוקת קרור בתנאי פנים DB 23c/ WB 16c			תפוקת חימום	תפוקת קירור	אינדקס	דגם	
	(A)	(Kw)					S.H.F	S.H	T.H					(Btu/h)
34/32/30	0.21	0.024	328	265	18	295x815x570 (20x1050x680)*	0.85	5,800	6,000	8,500	7,500	20	MMU-UP0071WH-E	
							0.88	7,500	8,500	10,900	9,600	25	MMU-UP0091WH-E	
							0.75	8,500	11,300	13,700	12,300	32	MMU-UP0121WH-E	
35/33/30	0.22	0.026	353	364	26	345x1180x570 (20x1415x680)*	0.81	11,300	14,000	17,100	15,400	40	MMU-UP0151WH-E	
							0.71	12,300	17,400	21,500	19,100	50	MMU-UP0181WH-E	
38/35/33	0.37	0.045	618	434	35	345x1600x570 (20x1835x680)*	0.77	16,700	21,800	27,300	24,200	63	MMU-UP0241WH-E	
							0.76	18,800	24,900	30,700	27,300	71	MMU-UP0271WH-E	
40/37/34	0.43	0.055	741	459			0.74	20,800	28,000	34,100	30,700	80	MMU-UP0301WH-E	
42/39/36	0.5	0.081	1024	695			0.76	26,600	34,800	42,700	38,200	100	MMU-UP0361WH-E	
43/40/37	0.57	0.091	1059	724			0.73	31,700	43,300	54,600	47,800	125	MMU-UP0481WH-E	
46/42/39	0.77	0.131	1200	776				35,100	49,500	61,400	54,600	140	MMU-UP0561WH-E	

* מידות הפנל | משאבת מים אינטגרלית | עומד מים מקס' מפיית הניקוז 55 ס"מ | ניתן להוסיף קיט שלט אלחוטי דגם RBC-AXU31UW-E



MMU-UP0151...241SH-E

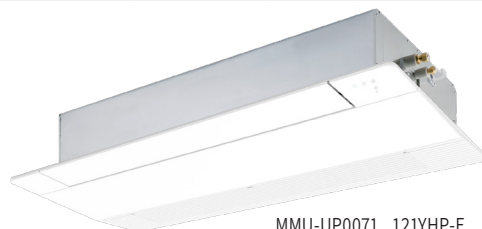

MMU-UP0071...121YHP-E

קסט - חד כיווני

רמת רעש נמוך/בינוני/גבוה (dBA)	הספק חשמלי		ספיקת אוויר (cfm)	ספיקת אוויר (cfm)	משקל (ק"ג)	מידות ע"ר/ג (מ"מ)	תפוקת קרור בתנאי פנים DB 23c/ WB 16c			תפוקת חימום	תפוקת קירור	אינדקס	דגם	
	(A)	(Kw)					S.H.F	S.H	T.H					(Btu/h)
38/34/25	0.24	0.030	294	159	14	150x990x450 (30x1220x530)*	0.85	5,800	6,000	8,500	7,500	20	MMU-UP0071YHP-E	
39/35/26			306	171			0.88	7,500	8,500	10,900	9,600	25	MMU-UP0091YHP-E	
40/36/26			318	171			0.75	8,500	11,300	13,700	12,300	32	MMU-UP0121YHP-E	
37/35/32	0.34	0.039	441	371	20	200x1000x710 (20x1230x800)*	0.81	11,300	14,000	17,100	15,400	40	MMU-UP0151SH-E	
38/36/34	0.36	0.042	459	388			0.71	12,300	17,400	21,500	19,100	50	MMU-UP0181SH-E	
45/41/37	0.54	0.064	671	476			0.77	16,700	21,800	27,300	24,200	63	MMU-UP0241SH-E	

* מידות הפנל | משאבת מים אינטגרלית | עומד מים מקס' מפיית הניקוז 69 ס"מ | ניתן להוסיף קיט שלט אלחוטי דגם RBC-AXU31C-E